



GOBIERNO DE ESPAÑA

VICEPRESIDENCIA PRIMERA DEL GOBIERNO

MINISTERIO DE HACIENDA

SECRETARÍA DE ESTADO DE HACIENDA

DIRECCIÓN GENERAL DEL CATASTRO

CONSULTA DESCRIPTIVA Y GRÁFICA DE DATOS CATASTRALES DE BIEN INMUEBLE

Referencia catastral: 9559809NH1195N0001BG

DATOS DESCRIPTIVOS DEL INMUEBLE

Localización:

RU SANTA EULALIA 14 Es:E PI:00 Pt:01
36600 VILAGARCIA DE AROUSA [PONTEVEDRA]

Clase: URBANO

Uso principal: Comercial

Superficie construida: 162 m2

Año construcción: 1977

Construcción

Destino	Escalera / Planta / Puerta	Superficie m ²
COMERCIO	E/00/01	162

PARCELA

Superficie gráfica: 171 m2

Participación del inmueble: 21,600 %

Tipo: Parcela con varios inmuebles [division horizontal]

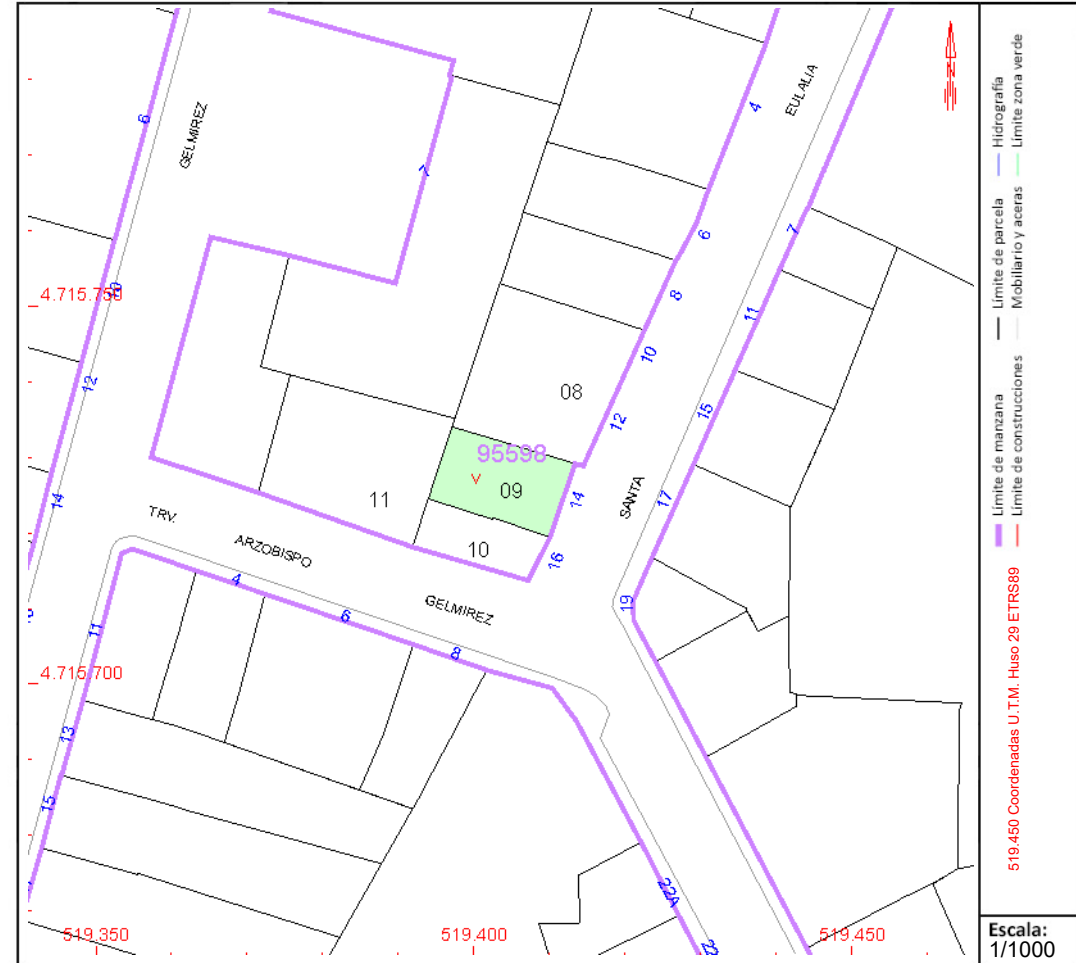

Este documento no es una certificación catastral, pero sus datos pueden ser verificados a través del "Acceso a datos catastrales no protegidos de la SEC"